



MUNICÍPIO DE ÁLVARES MACHADO

PRAÇA DA BANDEIRA S/N - TEL/FAX (0XX18) 273-1911 CEP 19160-000 - ÁLVARES MACHADO-SP

COMUNICADO

O Departamento de Obras informa, a partir do dia 26/04/2021, todos os processos protocolados desta data em diante, juntamente com o projeto completo, deverá ser apresentado em folha A3 (Planta baixa do projeto e o carimbo, contendo as informações do projeto).

Qualquer dúvida, solicite informação no balcão ou ligue (18)
3273-9300

Diretoria de Obras e Serviços Públicos.

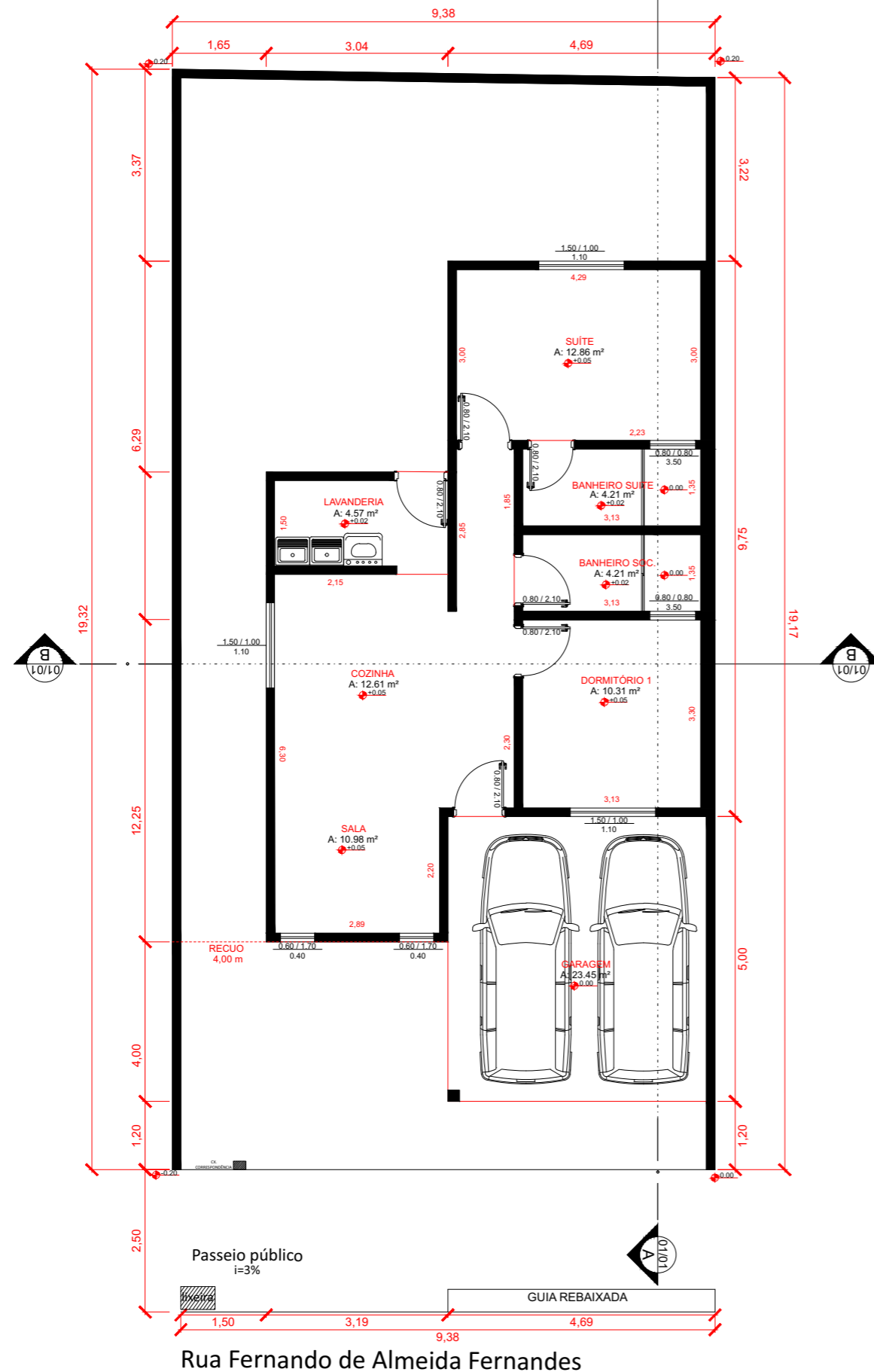

PROJETO:
CONSTRUÇÃO DE UMA RESIDENCIA E OU COMÉRCIO

PROPRIETÁRIO:
NOME DO PROPRIETÁRIO

ENDEREÇO:
RESIDÊNCIA DO PROPRIETÁRIO, N°, CEP

LOCAL DA OBRA:
ENDEREÇO DA OBRAS, N°, QUADRA, LOTE e CEP

BAIRRO:
BAIRRO

(CAD.-1-7420451001)

CIDADE:
CIDADE E CEP

ESCALAS INDICADAS

LOCALIZAÇÃO - S/ ESCALA

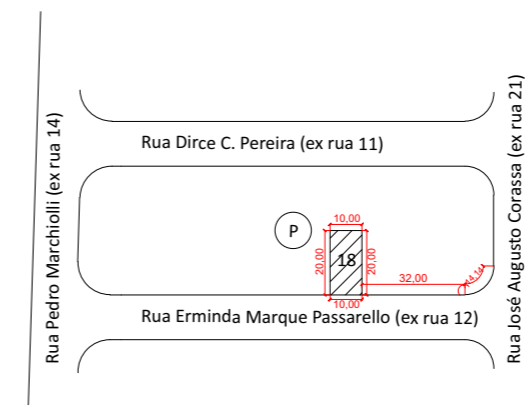

Declaro que a aprovação deste projeto não implica no reconhecimento por parte da prefeitura no direito de propriedade do terreno.

PROPRIETÁRIO
NOME DO PROPRIETÁRIO
CPF- XXXXXXXXXXXX

DECLARO QUE:
1 - Para os devidos fins de direito, inclusive na esfera penal, que este projeto foi elaborado com observância à legislação edilícia vigente;
2 - A obra será executada de acordo com o projeto aprovado pela PMAM e somente após a aprovação dos projetos complementares junto às empresas concessionárias e órgãos de serviços públicos, quando necessário;
3 - Qualquer alteração no projeto deverá ser imediatamente comunicada a PMAM.

ÁREAS

TERRENO XXXXm²

A CONSTRUIR XXXXm²

COEFICIENTE DE APROVEITAMENTO ... 0,38

TAXA DE PERMEABILIDADE 10,00%

TAXA DE OCUPAÇÃO TOTAL 38,31%

AUTOR DO PROJETO E RESPONSÁVEL TÉCNICO
NOME DO RESPONSÁVEL
ARQUITETO OU ENGENHEIRO CAU OU CREA
CADASTRO DE ATIVIDADE PROFISSIONAL- N° e LOCAL

ART-

OBSERVAÇÕES:

- A planta baixa deverá ser locada sem nenhuma alteração do projeto completo apresentado;
- Caso a planta baixa não caiba nesse formato, poderá ser reduzida a escala, e deverá ser ajustado o texto e cotas para que fique legível;
- as linhas ou penas da planta, deverá ser utilizada linha fina, com espessura de 0,1, para que fique legível;
- os processos não serão aprovados se estiver faltando essa prancha;